

## 「滋賀県景気動向指数」（DI）【2024年9月（確報）・10月（速報）の概要】

「先行指数」（確報）は2か月ぶりに低下し「56.3」  
「一致指数」（確報）は前月から横ばいの「50.0」2025年1月7日  
（株）しがぎん経済文化センター  
産業・市場調査部：高橋、鴨田

## 1. 個別指数の動向（3か月前との比較）

## (1) 先行指数

- プラスの系列：「新規求人倍率」は4か月連続でプラス。  
「新規求人数」は7か月連続でプラス。  
「新設住宅着工戸数」は3か月連続でプラス。  
「新設住宅着工床面積」は3か月連続でプラス。
- ゼロの系列：「日経商品指数」は2か月連続のゼロ。
- マイナスの系列：「投資財生産指数」は3か月連続でマイナス。  
「鉱工業在庫率指数」は5か月ぶりにマイナス。  
「乗用車新車登録・販売台数」は13か月連続でマイナス。
- 指数の推移：9月（確報）は56.3と、2か月ぶりに低下。  
10月（速報）は75.0と、2か月ぶりに上昇。  
累積DIの9月（確報）は-118.8と、2か月連続で上昇。  
同10月（速報）は-93.8と、3か月連続で上昇。

DI（ディフュージョン・インデックス）変化方向表【滋賀県】

| 系列名            | 内容                   | 2024/1  | 2      | 3      | 4      | 5      | 6      | 7      | 8      | 9      | 10     |       |
|----------------|----------------------|---|--------|--------|--------|--------|--------|--------|--------|--------|--------|-------|
| 先行系列           | ①投資財生産指数             | 季節調整済指数の3か月後方移動平均値                              | +      | +      | -      | -      | +      | +      | -      | -      | -      |       |
|                | ②鉱工業在庫率指数<br>（逆サイクル） | 在庫率 = (在庫指数 / 出荷指数) × 100<br>季節調整済指数の3か月後方移動平均値 | -      | -      | -      | -      | +      | +      | +      | +      | -      |       |
|                | ③新規求人倍率              | 新規卒者を除き、パートを含む<br>季節調整済、倍率                      | -      | -      | +      | +      | +      | -      | +      | +      | +      |       |
|                | ④新規求人数               | 新規卒者を除き、パートを含む<br>前年同月比                         | -      | +      | -      | +      | +      | +      | +      | +      | +      |       |
|                | ⑤新設住宅着工戸数            | 持家および貸家、給与住宅、分譲住宅の合計<br>前年同月比                   | +      | -      | +      | +      | +      | +      | -      | +      | +      |       |
|                | ⑥新設住宅着工床面積           | 持家および貸家、給与住宅、分譲住宅の合計<br>前年同月比                   | -      | -      | +      | +      | +      | +      | -      | +      | +      |       |
|                | ⑦日経商品指数              | 42種総合、前年同月比                                     | -      | -      | -      | -      | +      | +      | +      | +      | 0      | 0     |
|                | ⑧乗用車新車登録・販売台数        | 普通乗用車および小型乗用車、軽乗用車の合計<br>前年同月比                  | -      | -      | -      | -      | -      | -      | -      | -      | -      | -     |
|                | 拡張系列数                |   | 2.0    | 2.0    | 3.0    | 4.0    | 7.0    | 6.0    | 4.0    | 6.0    | 4.5    | 4.5   |
|                | 採用系列数                |   | 8      | 8      | 8      | 8      | 8      | 8      | 8      | 8      | 8      | 6     |
|                | 先行指数（DI）【滋賀】         |   | 25.0   | 25.0   | 37.5   | 50.0   | 87.5   | 75.0   | 50.0   | 75.0   | 56.3   | 75.0  |
|                | 先行指数（累積DI）【滋賀】       |   | -175.0 | -200.0 | -212.5 | -212.5 | -175.0 | -150.0 | -150.0 | -125.0 | -118.8 | -93.8 |
| 先行指数（DI）【全国】   |                      | 54.5  | 72.7   | 54.5   | 54.5   | 45.5   | 45.5   | 27.3   | 27.3   | 54.5   | 55.6   |       |
| 先行指数（累積DI）【全国】 |                      | -49.8   | -27.1  | -22.6  | -18.1  | -22.6  | -27.1  | -49.8  | -72.5  | -68.0  | -62.4  |       |

D I 時系列グラフ【滋賀県・先行指標】

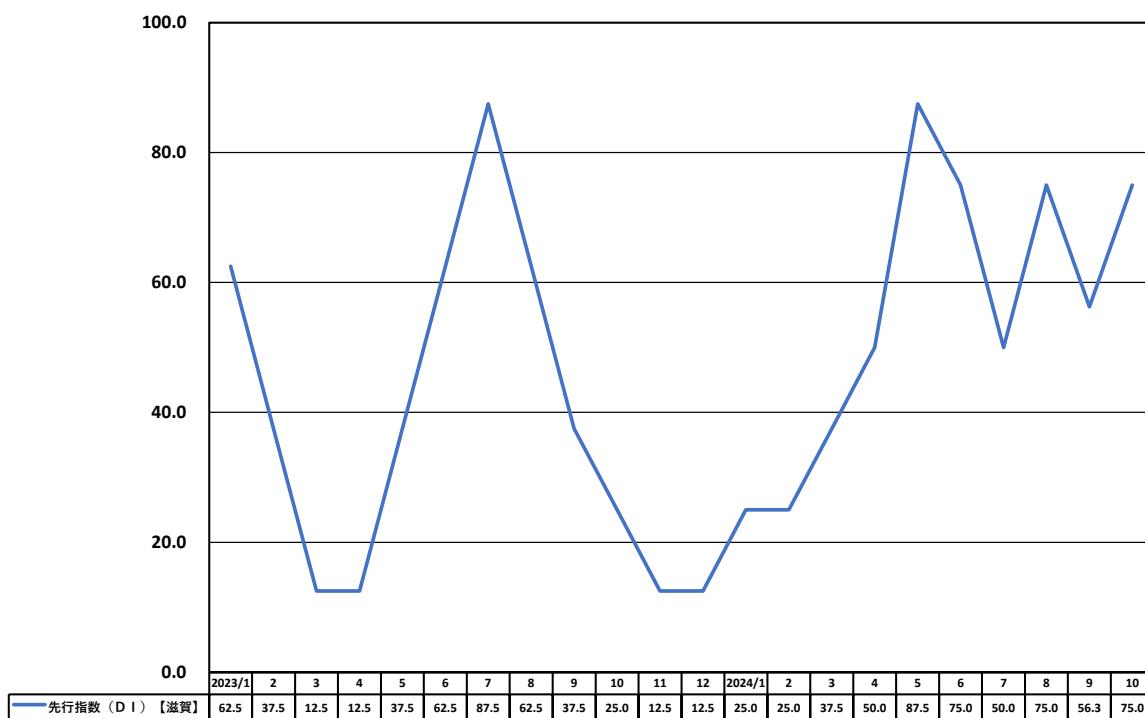

累積D I グラフ【先行指数】

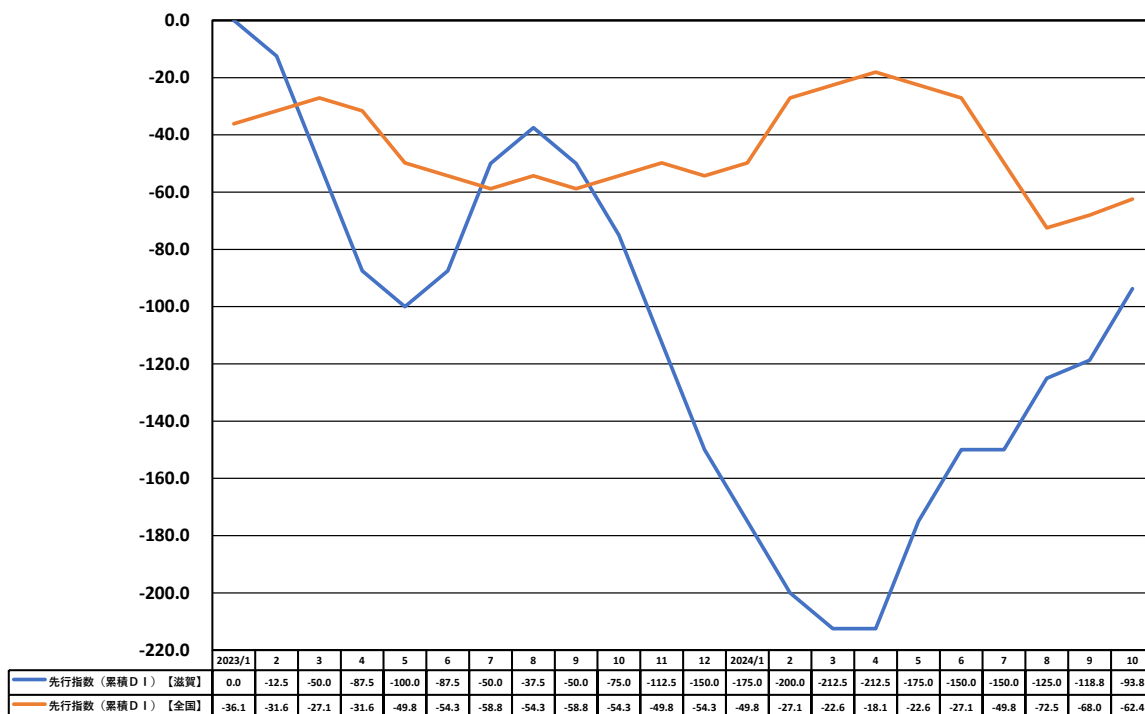

(2) 一致指数

- ・プラスの系列：「有効求人倍率」は2か月連続でプラス。  
「民間非居住用建築物着工床面積」は7か月連続でプラス。  
「人件費比率」は3か月連続でプラス。
- ・マイナスの系列：「鉱工業生産指数」は2か月連続でマイナス。  
「鉱工業出荷指数」は5か月ぶりにマイナス。  
「所定外労働時間指数」は2か月連続でマイナス。
- ・指数の推移：9月（確報）は50.0で、前月から横ばい。  
10月（速報）は100.0で、5か月ぶりかつ大幅上昇。  
累積DIの9月（確報）は-91.7となり、3か月連続の横ばい。  
同10月（速報）は-41.7と、3か月ぶりかつ大幅上昇。

DI（ディフュージョン・インデックス）変化方向表【滋賀県】

| 系列名               | 内容   | 2024/1 | 2      | 3      | 4      | 5      | 6      | 7      | 8      | 9      | 10     |
|-------------------|--|--------|--------|--------|--------|--------|--------|--------|--------|--------|--------|
| ①鉱工業生産指数          | 季節調整済指数の3か月後方移動平均値   | -      | -      | -      | -      | +      | +      | +      | -      | -      |        |
| ②鉱工業出荷指数          | 季節調整済指数の3か月後方移動平均値   | -      | -      | -      | -      | +      | +      | +      | 0      | -      |        |
| ③有効求人倍率           | 新規卒者を除き、パートを含む。就業地別<br>季節調整済、倍率                                | -      | -      | -      | +      | +      | +      | -      | 0      | +      | +      |
| ④所定外労働時間指数        | 30人以上規模、製造業<br>前年同月比   | +      | -      | +      | -      | +      | +      | +      | -      | -      |        |
| ⑤民間非居住用建築物着工床面積   | 非居住用計<br>前年同月比   | -      | -      | -      | +      | +      | +      | +      | +      | +      | +      |
| ⑥人件費比率<br>(逆サイクル) | 製造業。人件費比率＝((常用雇用指数×名目現金給与総額)÷<br>(鉱工業生産指数×国内企業物価指数))×100。前年同月比 | -      | -      | -      | -      | -      | -      | +      | +      | +      |        |
| 一致系列              |  | 1.0    | 0.0    | 1.0    | 2.0    | 5.0    | 5.0    | 5.0    | 3.0    | 3.0    | 2.0    |
| 採用系列              |  | 6      | 6      | 6      | 6      | 6      | 6      | 6      | 6      | 6      | 2      |
| 一致指数(DI)【滋賀】      |  | 16.7   | 0.0    | 16.7   | 33.3   | 83.3   | 83.3   | 83.3   | 50.0   | 50.0   | 100.0  |
| 一致指数(累積DI)【滋賀】    |  | -91.7  | -141.7 | -175.0 | -191.7 | -158.3 | -125.0 | -91.7  | -91.7  | -91.7  | -41.7  |
| 一致指数(DI)【全国】      |  | 20.0   | 30.0   | 20.0   | 70.0   | 70.0   | 50.0   | 60.0   | 20.0   | 50.0   | 62.5   |
| 一致指数(累積DI)【全国】    |  | -145.0 | -165.0 | -195.0 | -175.0 | -155.0 | -155.0 | -145.0 | -175.0 | -175.0 | -162.5 |

D I 時系列グラフ【滋賀県・一致指標】

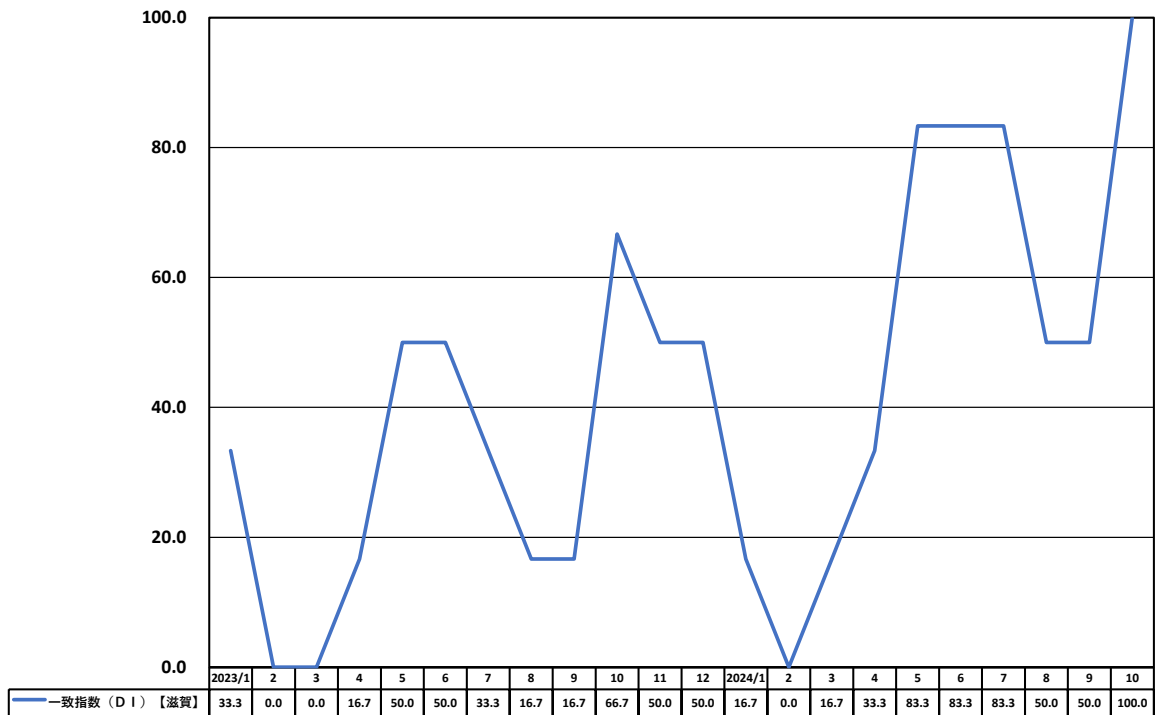

累積D I グラフ【一致指数】



### (3) 遅行指数

- ・プラスの系列：「雇用保険受給者実人員」は2か月ぶりにプラス。
- ・マイナスの系列：「鉱工業在庫指数」は5か月連続でマイナス。  
「常用雇用指数」は2か月ぶりにマイナス。  
「消費者物価指数」は2か月連続でマイナス。  
「普通倉庫保管残高」は13か月連続でマイナス。
- ・指数の推移：9月（確報）は0.0と、4か月ぶりかつ大幅低下。  
10月（速報）は33.3と、2か月ぶりに上昇。  
累積DIの9月（確報）は-220.0と、2か月ぶりかつ大幅低下。  
同10月（速報）は-236.7と、2か月連続で低下。

DI（ディフュージョン・インデックス）変化方向表【滋賀県】

| 系列名  | 内容                     | 2024/1           | 2      | 3      | 4      | 5      | 6      | 7      | 8      | 9      | 10     |        |
|------|------------------------|------------------|--------|--------|--------|--------|--------|--------|--------|--------|--------|--------|
| 遅行系列 | ①鉱工業在庫指数               | 季節調整指数の3か月後移動平均値 | -      | +      | +      | +      | -      | -      | -      | -      | -      |        |
|      | ②常用雇用指数                | 30人以上規模<br>前年同月比 | -      | -      | -      | -      | -      | -      | -      | +      | -      |        |
|      | ③雇用保険受給者実人員<br>(逆サイクル) | 受給者実人数<br>前年同月比  | 0      | -      | +      | -      | +      | +      | +      | +      | -      | +      |
|      | ④消費者物価指数               | 大津市、生鮮食品を除く総合    | -      | +      | +      | +      | -      | +      | +      | 0      | -      | -      |
|      | ⑤普通倉庫保管残高              | 前年同月比            | -      | -      | -      | -      | -      | -      | -      | -      | -      | -      |
|      | 拡張系列数                  |                  | 0.5    | 2.0    | 3.0    | 2.0    | 1.0    | 2.0    | 2.0    | 2.5    | 0.0    | 1.0    |
|      | 採用系列数                  |                  | 5      | 5      | 5      | 5      | 5      | 5      | 5      | 5      | 5      | 3      |
|      | 遅行指数（DI）【滋賀】           |                  | 10.0   | 40.0   | 60.0   | 40.0   | 20.0   | 40.0   | 40.0   | 50.0   | 0.0    | 33.3   |
|      | 遅行指数（累積DI）【滋賀】         |                  | -110.0 | -120.0 | -110.0 | -120.0 | -150.0 | -160.0 | -170.0 | -170.0 | -220.0 | -236.7 |
|      | 遅行指数（DI）【全国】           |                  | 22.2   | 50.0   | 44.4   | 77.8   | 44.4   | 66.7   | 77.8   | 61.1   | 44.4   | 25.0   |
|      | 遅行指数（累積DI）【全国】         |                  | 272.3  | 272.3  | 266.7  | 294.5  | 288.9  | 305.6  | 333.4  | 344.5  | 338.9  | 313.9  |

DI時系列グラフ【滋賀県・遅行指標】

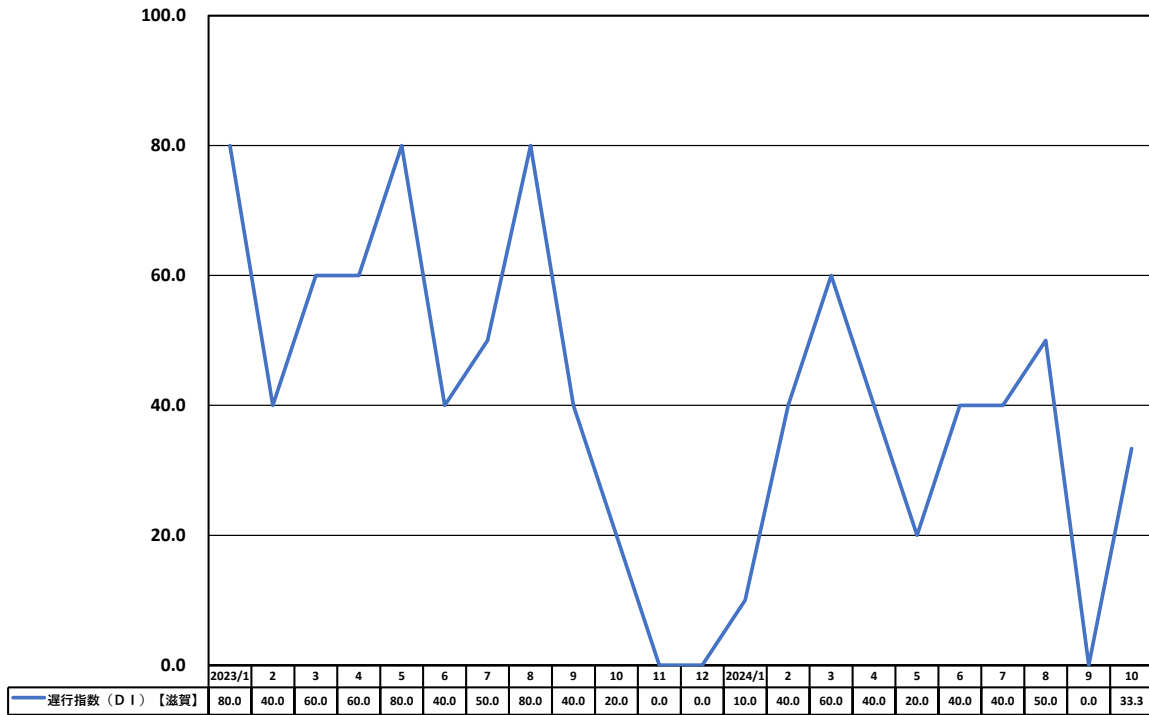

累積DIグラフ【遅行指数】

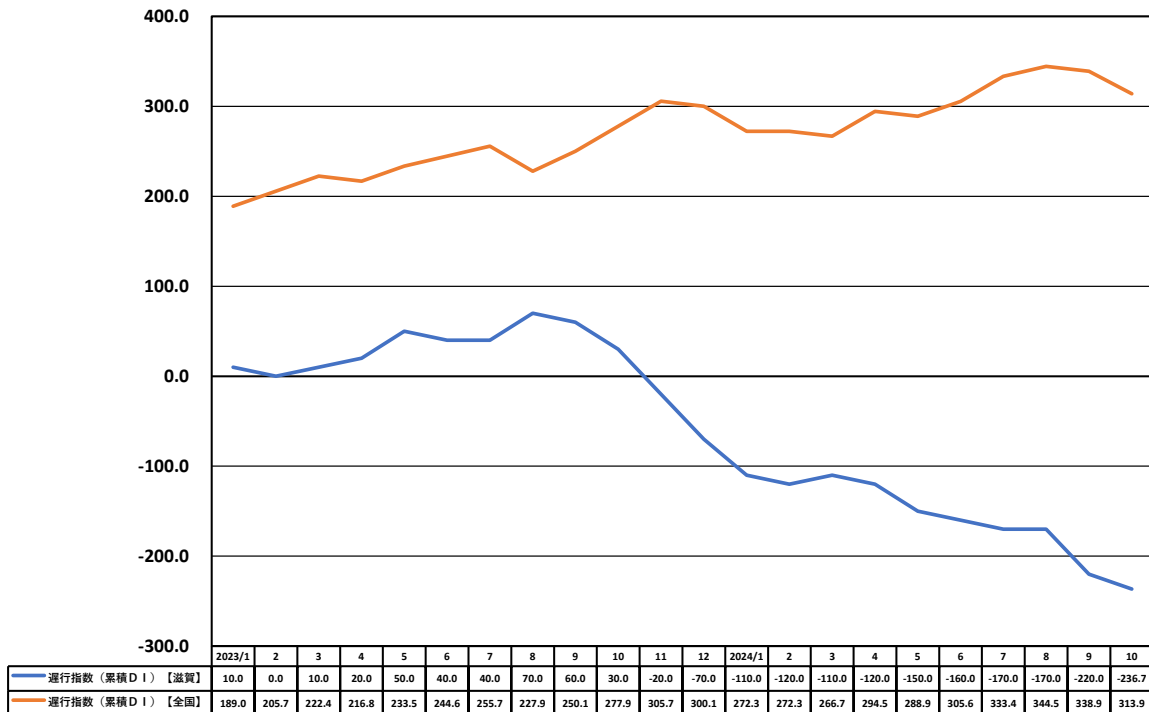

## 2. 累積DIグラフ【滋賀県】

累積DIグラフ【滋賀県】



### 3. DI変化方向表(1) (2023年1月～12月)

DI (ディフュージョン・インデックス) 変化方向表【滋賀県】

| 系列名            | 内容                     | 2023/1   | 2     | 3     | 4     | 5      | 6     | 7     | 8      | 9      | 10    | 11     | 12     |       |
|----------------|------------------------|--|-------|-------|-------|--------|-------|-------|--------|--------|-------|--------|--------|-------|
| 先行系列           | 1投資財生産指数               | 季節調整済指数の3か月後方移動平均値   | -     | -     | -     | -      | -     | +     | +      | +      | +     | +      | -      | -     |
|                | 2鉱工業在庫率指数<br>(逆サイクル)   | 在庫率=(在庫指数/出荷指数)×100<br>季節調整済指数の3か月後方移動平均値                  | -     | -     | -     | -      | +     | +     | +      | +      | +     | +      | +      | +     |
|                | 3新規求人倍率                | 新規学卒者を除き、パートを含む<br>季節調整済、倍率                                | +     | -     | -     | -      | +     | -     | +      | -      | -     | -      | -      | -     |
|                | 4新規求人数                 | 新規学卒者を除き、パートを含む<br>前年同月比                                   | +     | -     | -     | -      | -     | -     | +      | -      | -     | -      | -      | -     |
|                | 5新設住宅着工戸数              | 持家および貸家、給与住宅、分譲住宅の合計<br>前年同月比                              | +     | +     | -     | -      | -     | +     | +      | +      | -     | -      | -      | -     |
|                | 6新設住宅着工床面積             | 持家および貸家、給与住宅、分譲住宅の合計<br>前年同月比                              | +     | +     | -     | -      | -     | +     | +      | +      | -     | -      | -      | -     |
|                | 7日経商品指数                | 42種総合、前年同月比  | -     | -     | -     | -      | -     | -     | -      | -      | -     | -      | -      | -     |
|                | 8乗用車新車登録・販売台数          | 普通乗用車および小型乗用車、軽乗用車の合計<br>前年同月比                             | +     | +     | +     | +      | +     | +     | +      | +      | +     | -      | -      | -     |
|                | 拡張系列数                  |  | 5.0   | 3.0   | 1.0   | 1.0    | 3.0   | 5.0   | 7.0    | 5.0    | 3.0   | 2.0    | 1.0    | 1.0   |
|                | 採用系列数                  |  | 8     | 8     | 8     | 8      | 8     | 8     | 8      | 8      | 8     | 8      | 8      | 8     |
| 先行指数(DI)【滋賀】   |                        | 62.5   | 37.5  | 12.5  | 12.5  | 37.5   | 62.5  | 87.5  | 62.5   | 37.5   | 25.0  | 12.5   | 12.5   |       |
| 先行指数(累積DI)【滋賀】 |                        | 0.0  | -12.5 | -50.0 | -87.5 | -100.0 | -87.5 | -50.0 | -37.5  | -50.0  | -75.0 | -112.5 | -150.0 |       |
| 先行指数(DI)【全国】   |                        | 45.5   | 54.5  | 54.5  | 45.5  | 31.8   | 45.5  | 45.5  | 54.5   | 45.5   | 54.5  | 54.5   | 45.5   |       |
| 先行指数(累積DI)【全国】 |                        | -36.1  | -31.6 | -27.1 | -31.6 | -49.8  | -54.3 | -58.8 | -54.3  | -58.8  | -54.3 | -49.8  | -54.3  |       |
| 一致系列           | 1鉱工業生産指数               | 季節調整済指数の3か月後方移動平均値   | -     | -     | -     | -      | +     | +     | +      | -      | -     | +      | +      |       |
|                | 2鉱工業出荷指数               | 季節調整済指数の3か月後方移動平均値   | -     | -     | -     | -      | +     | +     | +      | +      | +     | -      | +      |       |
|                | 3有効求人倍率                | 新規学卒者を除き、パートを含む。就業地別<br>季節調整済、倍率                           | +     | -     | -     | -      | -     | -     | -      | -      | -     | -      | -      |       |
|                | 4所定外労働時間指数             | 30人以上規模、製造業<br>前年同月比                                       | -     | -     | -     | +      | +     | +     | -      | -      | -     | +      | +      |       |
|                | 5民間非居住用建築物着工床面積        | 非居住用計<br>前年同月比   | +     | -     | -     | -      | -     | -     | -      | -      | +     | +      | +      |       |
|                | 6人件費比率<br>(逆サイクル)      | 製造業。人件費比率=((常用雇用指数×名目現金給与総額)÷(鉱工業生産指数×国内企業物価指数))×100。前年同月比 | -     | -     | -     | -      | -     | -     | -      | -      | -     | -      | -      |       |
|                | 拡張系列数                  |  | 2.0   | 0.0   | 0.0   | 1.0    | 3.0   | 3.0   | 2.0    | 1.0    | 1.0   | 4.0    | 3.0    | 3.0   |
|                | 採用系列数                  |  | 6     | 6     | 6     | 6      | 6     | 6     | 6      | 6      | 6     | 6      | 6      | 6     |
|                | 一致指数(DI)【滋賀】           |  | 33.3  | 0.0   | 0.0   | 16.7   | 50.0  | 50.0  | 33.3   | 16.7   | 16.7  | 66.7   | 50.0   | 50.0  |
|                | 一致指数(累積DI)【滋賀】         |  | 141.7 | 91.7  | 41.7  | 8.3    | 8.3   | 8.3   | -8.3   | -41.7  | -75.0 | -58.3  | -58.3  | -58.3 |
| 一致指数(DI)【全国】   |                        | 40.0   | 40.0  | 55.0  | 80.0  | 40.0   | 50.0  | 35.0  | 30.0   | 50.0   | 60.0  | 25.0   | 55.0   |       |
| 一致指数(累積DI)【全国】 |                        | -85.0  | -95.0 | -90.0 | -60.0 | -70.0  | -70.0 | -85.0 | -105.0 | -105.0 | -95.0 | -120.0 | -115.0 |       |
| 遅行系列           | 1鉱工業在庫指数               | 季節調整済指数の3か月後方移動平均値   | +     | +     | +     | +      | +     | -     | -      | -      | -     | -      | -      |       |
|                | 2常用雇用指数                | 30人以上規模<br>前年同月比   | +     | -     | +     | +      | +     | +     | +      | +      | +     | +      | -      |       |
|                | 3雇用保険受給者実人数<br>(逆サイクル) | 受給者実人数<br>前年同月比  | -     | -     | -     | -      | -     | -     | -      | +      | -     | -      | -      |       |
|                | 4消費者物価指数               | 大津市、生鮮食品を除く総合  | +     | -     | -     | -      | +     | -     | 0      | +      | -     | -      | -      |       |
|                | 5普通倉庫保管残高              | 前年同月比  | +     | +     | +     | +      | +     | +     | +      | +      | +     | -      | -      |       |
|                | 拡張系列数                  |  | 4.0   | 2.0   | 3.0   | 3.0    | 4.0   | 2.0   | 2.5    | 4.0    | 2.0   | 1.0    | 0.0    | 0.0   |
|                | 採用系列数                  |  | 5     | 5     | 5     | 5      | 5     | 5     | 5      | 5      | 5     | 5      | 5      | 5     |
|                | 遅行指数(DI)【滋賀】           |  | 80.0  | 40.0  | 60.0  | 60.0   | 80.0  | 40.0  | 50.0   | 80.0   | 40.0  | 20.0   | 0.0    | 0.0   |
|                | 遅行指数(累積DI)【滋賀】         |  | 10.0  | 0.0   | 10.0  | 20.0   | 50.0  | 40.0  | 40.0   | 70.0   | 60.0  | 30.0   | -20.0  | -70.0 |
|                | 遅行指数(DI)【全国】           |  | 66.7  | 66.7  | 66.7  | 44.4   | 66.7  | 61.1  | 61.1   | 22.2   | 72.2  | 77.8   | 77.8   | 44.4  |
| 遅行指数(累積DI)【全国】 |                        | 189.0  | 205.7 | 222.4 | 216.8 | 233.5  | 244.6 | 255.7 | 227.9  | 250.1  | 277.9 | 305.7  | 300.1  |       |



## DI変化方向表 (2) (2024年1月～10月)

DI (ディフュージョン・インデックス) 変化方向表【滋賀県】

| 系列名            | 内容                     | 2024/1   | 2      | 3      | 4      | 5      | 6      | 7      | 8      | 9      | 10  |
|----------------|------------------------|--|--------|--------|--------|--------|--------|--------|--------|--------|-----|
| 先行系列           | ①投資財生産指数               | 季節調整済指数の3か月後方移動平均値                                       | +      | +      | -      | -      | +      | +      | -      | -      | -   |
|                | ②鉱工業在庫率指数<br>(逆サイクル)   | 在庫率=(在庫指数/出荷指数)×100<br>季節調整済指数の3か月後方移動平均値                | -      | -      | -      | -      | +      | +      | +      | +      | -   |
|                | ③新規求人倍率                | 新規学卒者を除き、パートを含む<br>季節調整済、倍率                              | -      | -      | +      | +      | +      | -      | +      | +      | +   |
|                | ④新規求人数                 | 新規学卒者を除き、パートを含む<br>前年同月比                                 | -      | +      | -      | +      | +      | +      | +      | +      | +   |
|                | ⑤新設住宅着工戸数              | 持家および賃貸、給与住宅、分譲住宅の合計<br>前年同月比                            | +      | -      | +      | +      | +      | +      | -      | +      | +   |
|                | ⑥新設住宅着工床面積             | 持家および賃貸、給与住宅、分譲住宅の合計<br>前年同月比                            | -      | -      | +      | +      | +      | +      | -      | +      | +   |
|                | ⑦日経商品指数                | 42種総合、前年同月比  | -      | -      | -      | -      | +      | +      | +      | +      | 0   |
|                | ⑧乗用車新車登録・販売台数          | 普通乗用車および小型乗用車、軽乗用車の合計<br>前年同月比                           | -      | -      | -      | -      | -      | -      | -      | -      | -   |
|                | 拡張系列数                  |  | 2.0    | 2.0    | 3.0    | 4.0    | 7.0    | 6.0    | 4.0    | 6.0    | 4.5 |
|                | 採用系列数                  |  | 8      | 8      | 8      | 8      | 8      | 8      | 8      | 8      | 8   |
| 先行指数(DI)【滋賀】   |                        | 25.0   | 25.0   | 37.5   | 50.0   | 87.5   | 75.0   | 50.0   | 75.0   | 56.3   |     |
| 先行指数(累積DI)【滋賀】 |                        | -175.0   | -200.0 | -212.5 | -212.5 | -175.0 | -150.0 | -150.0 | -125.0 | -118.8 |     |
| 先行指数(DI)【全国】   |                        | 54.5   | 72.7   | 54.5   | 54.5   | 45.5   | 45.5   | 27.3   | 27.3   | 54.5   |     |
| 先行指数(累積DI)【全国】 |                        | -49.8  | -27.1  | -22.6  | -18.1  | -22.6  | -27.1  | -49.8  | -72.5  | -68.0  |     |
| 一致系列           | ①鉱工業生産指数               | 季節調整済指数の3か月後方移動平均値                                       | -      | -      | -      | -      | +      | +      | +      | -      |     |
|                | ②鉱工業出荷指数               | 季節調整済指数の3か月後方移動平均値                                       | -      | -      | -      | -      | +      | +      | +      | 0      |     |
|                | ③有効求人倍率                | 新規学卒者を除き、パートを含む、就業地別<br>季節調整済、倍率                         | -      | -      | -      | +      | +      | +      | -      | 0      |     |
|                | ④所定外労働時間指数             | 30人以上規模、製造業<br>前年同月比                                     | +      | -      | +      | -      | +      | +      | +      | -      |     |
|                | ⑤民間非居住用建築物着工床面積        | 非居住用計<br>前年同月比   | -      | -      | -      | +      | +      | +      | +      | +      |     |
|                | ⑥人件費比率<br>(逆サイクル)      | 製造業、人件費比率=(常用雇用指数×名目現金給与総額)÷(鉱工業生産指数×国内企業物価指数)×100、前年同月比 | -      | -      | -      | -      | -      | -      | +      | +      |     |
|                | 拡張系列数                  |  | 1.0    | 0.0    | 1.0    | 2.0    | 5.0    | 5.0    | 5.0    | 3.0    |     |
|                | 採用系列数                  |  | 6      | 6      | 6      | 6      | 6      | 6      | 6      | 6      |     |
|                | 一致指数(DI)【滋賀】           |  | 16.7   | 0.0    | 16.7   | 33.3   | 83.3   | 83.3   | 83.3   | 50.0   |     |
|                | 一致指数(累積DI)【滋賀】         |  | -91.7  | -141.7 | -175.0 | -191.7 | -158.3 | -125.0 | -91.7  | -91.7  |     |
| 一致指数(DI)【全国】   |                        | 20.0   | 30.0   | 20.0   | 70.0   | 70.0   | 50.0   | 60.0   | 20.0   |        |     |
| 一致指数(累積DI)【全国】 |                        | -145.0   | -165.0 | -195.0 | -175.0 | -155.0 | -155.0 | -145.0 | -175.0 |        |     |
| 遅行系列           | ①鉱工業在庫指数               | 季節調整済指数の3か月後方移動平均値                                       | -      | +      | +      | +      | -      | -      | -      | -      |     |
|                | ②常用雇用指数                | 30人以上規模<br>前年同月比   | -      | -      | -      | -      | -      | -      | +      | -      |     |
|                | ③雇用保険受給者実人員<br>(逆サイクル) | 支給実人員数<br>前年同月比  | 0      | -      | +      | -      | +      | +      | +      | +      |     |
|                | ④消費者物価指数               | 大津市、生鮮食品を除く総合  | -      | +      | +      | +      | -      | +      | +      | 0      |     |
|                | ⑤普通倉庫保管残高              | 前年同月比  | -      | -      | -      | -      | -      | -      | -      | -      |     |
|                | 拡張系列数                  |  | 0.5    | 2.0    | 3.0    | 2.0    | 1.0    | 2.0    | 2.0    | 2.5    |     |
|                | 採用系列数                  |  | 5      | 5      | 5      | 5      | 5      | 5      | 5      | 5      |     |
|                | 遅行指数(DI)【滋賀】           |  | 10.0   | 40.0   | 60.0   | 40.0   | 20.0   | 40.0   | 40.0   | 50.0   |     |
|                | 遅行指数(累積DI)【滋賀】         |  | -110.0 | -120.0 | -110.0 | -120.0 | -150.0 | -160.0 | -170.0 | -170.0 |     |
|                | 遅行指数(DI)【全国】           |  | 22.2   | 50.0   | 44.4   | 77.8   | 44.4   | 66.7   | 77.8   | 61.1   |     |
| 遅行指数(累積DI)【全国】 |                        | 272.3  | 272.3  | 266.7  | 294.5  | 288.9  | 305.6  | 333.4  | 344.5  |        |     |

以上